

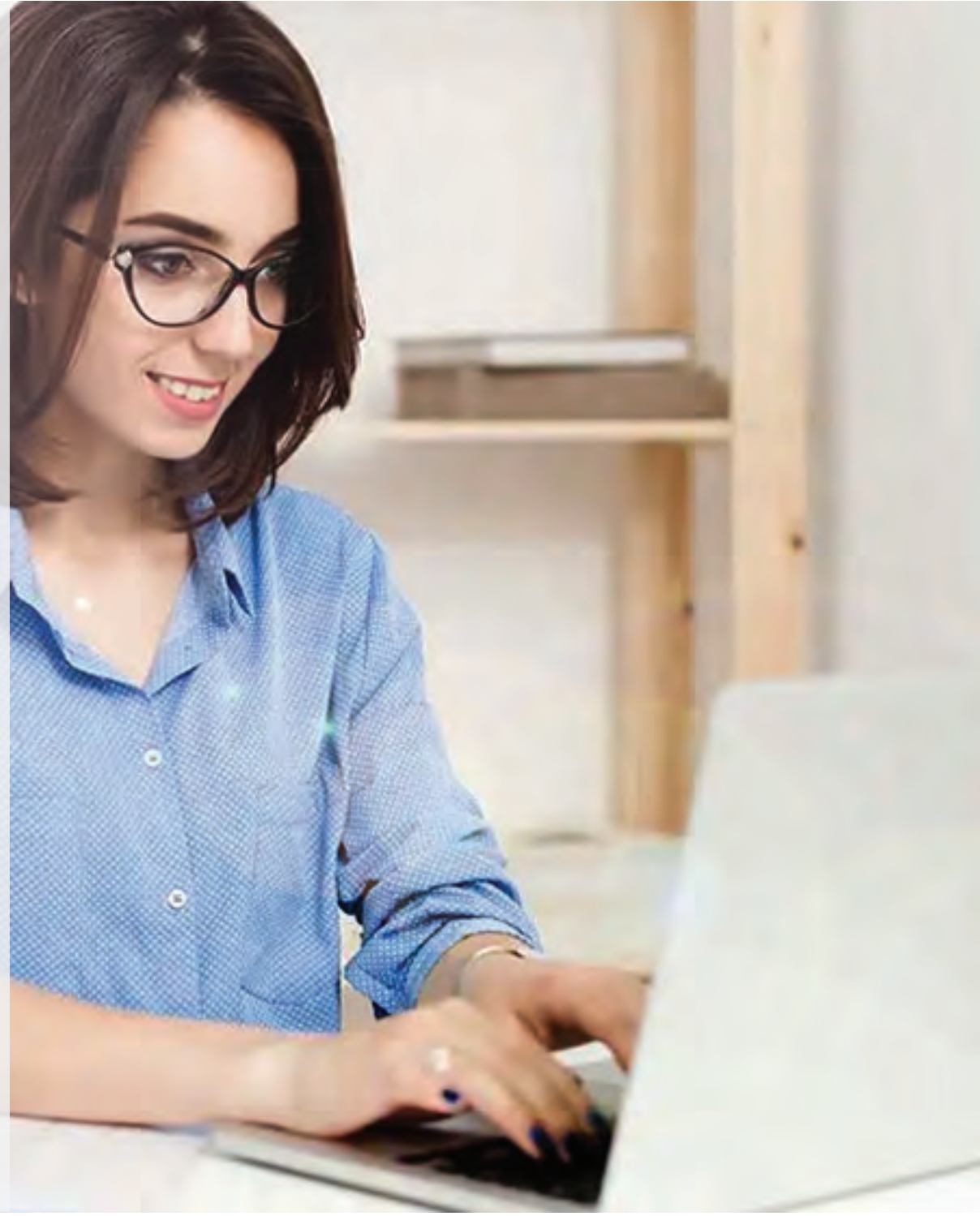

www.clea.edu.mx

ELABORACIÓN DE TESIS: CURSO ORIENTATIVO CONVOCATORIA DE INSCRIPCIÓN

COLEGIO LATINOAMERICANO
DE EDUCACIÓN AVANZADA, A.C.



Se convoca a toda persona que esté interesada en desarrollar un proyecto de tesis, sean egresados del Colegio Latinoamericano de Educación Avanzada, o bien, alumnos o egresados de otras instituciones, a la participación en la clase “Elaboración de tesis: curso orientativo”

1° Características del curso

Objetivo:

Al final del curso, el participante será capaz de conocer y llevar a la práctica la metodología para realizar investigación científica, diseñando protocolos que le permitan investigar y conocer la problemática a la que se enfrenta.

Periodo:

El curso tendrá una duración de 14 semanas:

- **Inicio: 25 de abril de 2022**
- **Cierre: 31 de julio de 2022**

Forma de trabajo:

Semanalmente se irán revisando documentos orientativos que, con el apoyo del tutor, guiarán a los participantes en la elaboración de su tesis, cubriendo los siguientes puntos:

- Elección del tema
- Antecedentes, objetivos y preguntas de investigación
- Marco teórico
- Metodología de investigación

2° Recursos Informáticos Requeridos

El interesado debe contar con equipo de cómputo y acceso a Internet.

La modalidad de estudio demanda conocimientos básicos en el uso de equipos de cómputo, paquetería Office, y de navegación en Internet.

3° Requisitos: solo para egresados del CLEA

Antes de realizar su solicitud de inscripción al curso deberá confirmar lo siguiente:

- Que su situación académica sea de alumno egresado (tener el 100% de sus asignaturas aprobadas)
- No tener adeudos administrativos con la universidad

Si tiene algún adeudo académico o administrativo con el CLEA, deberá ponerse al corriente para que proceda su solicitud de inscripción al curso.

4° Costos

El costo de inscripción al curso orientativo para la elaboración de tesis es de \$1000.- MXN* (pago único) a cubrirse al inicio del periodo.

***Costo especial para egresados del CLEA**

5° Proceso de Admisión

1. Solo para egresados del CLEA, es importante confirmar con la Universidad que cumple con los requisitos mencionados en el campo 3° (**tener el 100% de sus asignaturas aprobadas y no tener adeudos administrativos**). Para alumnos/egresados de otras instituciones, iniciar en el paso 2.

2. Realizar el pago de la inscripción al curso a las cuentas de la universidad:

a. Banco: Banamex

Sucursal: 4371, El Dorado

Plaza: Aguascalientes

A nombre de: Colegio Latinoamericano de Educación Avanzada, A.C.

Depósito bancario en sucursal a la cuenta No. 4371-158747

Transferencia interbancaria: CLABE: 002010437101587478

b. Banco: Inbursa

A nombre de: Colegio Latinoamericano de Educación Avanzada, A.C.

Depósito bancario en sucursal a la cuenta No. 5001-6622791

Transferencia interbancaria: CLABE: 036010500166227919

3. Ingresar al portal de la universidad <http://clea.edu.mx/> y, con el Boucher de pago de matrícula en mano, ir a **“Trámites/Informes y registros”** o haz clic en el botón al final del documento y llenar la “inscripción al curso para la elaboración de tesis”; cualquier observación, se le estará notificando vía correo electrónico.

FAVOR DE DAR SEGUIMIENTO A LOS CORREOS ENVIADOS.

4. La fecha límite para realizar su solicitud de ingreso al curso es el **28 de MARZO de 2022. SIN EXCEPCIÓN**, si llegara a realizar la solicitud después de la fecha mencionada, no será tomada en cuenta y se reembolsará el monto pagado.
5. En el transcurso de entre **1 y 5 días hábiles** de haber enviado su solicitud, se le estará haciendo llegar, a su correo electrónico, la información de ingreso al curso.
6. Cualquier duda o aclaración favor de comunicarse a los teléfonos de Informes: **01 449 962 92 23 al 27**

6° Notas aclaratorias

La inscripción al curso no garantiza la aceptación / liberación de las tesis por parte de la universidad o del tutor; es responsabilidad del alumno dar seguimiento a las actividades y observaciones realizadas por parte del tutor para la elaboración de un documento de calidad.

Para alumnos / egresados de otras instituciones, la universidad CLEA no garantiza que los lineamientos internos coincidan con los de su centro educativo, por tanto, no se hace responsable si cada institución pide modificaciones al documento elaborado en el curso orientativo.

Los casos no previstos en la presente convocatoria
serán resueltos por las autoridades de la Universidad CLEA, individualmente.

Solicitud curso elaboración de tesis
para iniciar el proceso de inscripción

CLEA



Educación online

Aguascalientes, Ags. México.

Call center informes: Desde México (01-449) 962-9223 al 27 México lada sin costo: 800 286 8130

Desde el extranjero: +52(449) 962-9223 al 27

CONTACTO:
informes@clea.edu.mx

Horario de atención: de lunes a viernes de 09:00 a 17:00 horas (Tiempo de la ciudad de México)